

Este folleto está destinado a proporcionar información sobre las formas en que un estudiante puede ganar crédito curso.

Esto se puede hacer ya sea por cualquiera de los Crédito por Examen o a través de Recuperación de Crédito. Para Crédito por Examen el proceso para obtener crédito comienza con el estudiante y los padres hablar con el consejero escolar. Esto asegurar que la prueba a ordenar es la necesario por el estudiante.

EISD no puede aceptar solicitudes de inscripción sin la firma del consejero de EISD y la si el estudiante es menor de 18 años.

EISD no permite que se realicen cambios en la exámenes ordenados. Si se ordena la prueba incorrecta, la prueba correcta debe ser reordenada y la en-- se repite el proceso de los neumáticos.

Para obtener más información, póngase en contacto con su consejero del niño.

Se puede obtener información adicional de:

Texas Tech
University Outreach & Estudios Extendidos
<http://www.depts.ttu.edu/oes/>
1-800-692-6877

Para conocer todas las opciones para ganar crédito o para fuera de las fechas de las administraciones distritales, ver su consejero escolar para obtener más detalles.

Hojas de revisión para todos los cursos de bachillerato ahora están disponibles en línea en:
<http://www.depts.ttu.edu/oes>

EXÁMENES PARA GRADOS 1-8

- Grado 1 Artes del Lenguaje, Matemáticas, Ciencias y Estudios Sociales
- Grado 2 Artes del Lenguaje, Matemáticas, Ciencias y Estudios Sociales
- Grado 3 Artes del Lenguaje, Matemáticas, Ciencias y Estudios Sociales
- Grado 4 Artes del Lenguaje, Matemáticas, Ciencias y Estudios Sociales
- Grado 5 Artes del Lenguaje, Matemáticas, Ciencias y Estudios Sociales
- Grado 6 Artes del Lenguaje, Matemáticas, Ciencias y Estudios Sociales
- Grado 7 Artes del Lenguaje, Matemáticas, Ciencias e Historia/Geografía de Texas.
- Grado 8 Artes del Lenguaje, Matemáticas, Ciencias e Historia/Geografía de Texas/Cit.

EXÁMENES PARA LA ESCUELA SECUNDARIA

- | | |
|----------------------------|--------------------------|
| Algebra I* | Individual & Family Life |
| Algebra II* | IPC* |
| BCIS* | Japanese I* |
| Biology* | Japanese II* |
| Chemistry* | Math Models |
| Communication Applications | Physics* |
| Economics* | Pre-Calculus* |
| English I* | Spanish I* |
| English II* | Spanish II* |
| English III* | Spanish III* |
| English IV* | U. S. Government* |
| French I* | French II* |
| U. S. History* | World Geography* |
| Geometry* | Health* |
| German I* | German II* |

Fundamentos de la aptitud personal
Los estudiantes pueden tomar ambos semestres o un semestre de un curso. Cada semestre vale un crédito de 1/2.

Primer y segundo semestre y vale 1/2 crédito cada uno.

EVERMAN ISD CRÉDITO POR EXAMEN & Aceleración Pruebas Procedimientos



2021-2022

*Evaluación
&
Departamento de Responsabilidad*

*1520 E. Everman Pkwy.
Fort Worth, Texas 76140
(817) 568-3500*

CRÉDITO POR EXAMEN DE ACELERACIÓN

Este examen es para estudiantes **sin instrucción previa**

Pruebas de aceleración (saltarse una calificación) Los grados **K-7** a los estudiantes **sin instrucción previa** es sólo conduct- en el verano antes del nuevo año escolar.

Administradores, consejeros, maestros y padres del campus debe estar de acuerdo en que es en el mejor interés del estudiante para Acelerar.

En los grados **K-7** los estudiantes deben tomar 4 exámenes: artes del lenguaje, matemáticas, ciencias y estudios sociales. Para acelerar, el estudiante debe aprobar **cada** examen con un **80% o más**.

Pruebas de aceleración para los grados 8-12 para obtener crédito de la escuela secundaria para los cursos que no han sido previamente inscritos o curso que no han sido inscritos previamente.

El director del campus o designado debe recomendar que la prueba del estudiante.

Los exámenes se ofrecen con un crédito de 1/2.

El estudiante debe aprobar **cada** examen con un **80% o más**.

¿Cuál es el proceso de solicitud?

Primero, comuníquese con la Oficina de Orientación y Consejería del campus para discutir el interés en las Crédito por Examen o Programa de Recuperación de Crédito.

El consejero proporcionará información sobre la prueba y la solicitud para completar para registrarse para el crédito por examen.

El consejero presentará la solicitud al Jefe de Evaluación del EISD.

Una vez aprobado para la prueba, se le notificará la fecha y la ubicación de la prueba.

RECUPERACIÓN DE CRÉDITOS

Las oportunidades de recuperación de crédito son ofrecido a los estudiantes en los grados 9-12 que no han completado satisfactoriamente o ganar crédito por un curso en el que estaban previamente inscritos. Esto puede deberse a fallos en las calificaciones o a un fracaso debido a la asistencia.

- **Para los grados 9-12**, los estudiantes sólo toman el semestre del curso que no pudieron ganar 1/2 crédito.
- Para recibir crédito por un curso/calificación que ha fallado, el estudiante debe obtener **al menos un 70%** en la prueba realizada.

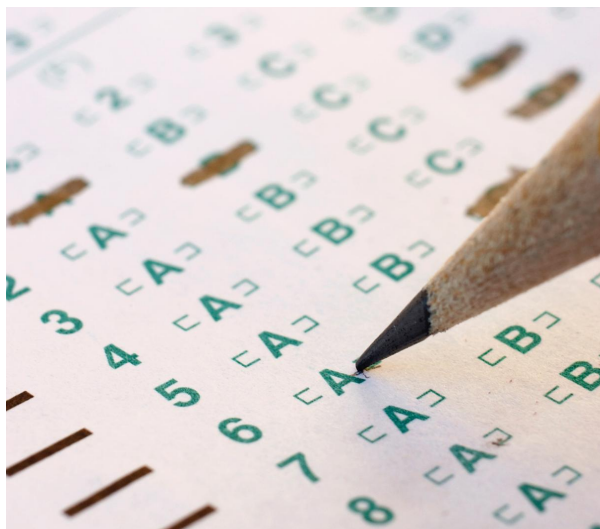

FECHAS DE LAS PRUEBAS

Pruebas de otoño(Solo Grados 9-12)

Ventana de registro	Fechas de prueba
September 14-24, 2021	November 1-5, 2021

Registration Window	Fechas de prueba
October 4-15, 2021	November 29-Dec 3, 2021

Pruebas de primavera (Solo Grados 9-12)

Ventana de registro	Fechas de prueba
January 10-21, 2022	March 17-11, 2022

Pruebas de verano (K-8) para la aceleración

Ventana de registro	Fechas de prueba
April 11-May 6,2022	June 13-17, 2022

Pruebas de verano (Solo Grados 9-12)

Ventana de registro	Fechas de prueba
April 11-May 6,2022	June 13-17, 2022

Pruebas de verano (solo)

El distrito enviará una carta notificando al padre y al estudiante donde se llevarán a cabo las pruebas.

El transporte no se proporciona para las pruebas de verano.

Los horarios de prueba son 8:30-11:30 y 12:00-3:00p cada día de prueba.

Todos los estudiantes en los grados 9-12 deben mostrar una identificación con fotografía.

Cualquier material de prueba adicional necesario (es decir, papel, regla, brújula, grabadora de cintas, etc.) será proporcionado por el instructor de pruebas.

Se puede realizar un máximo de 2 pruebas cada día.